

# VÝKRES VÝZTUŽE ZÁKLADOVÁ PATKA Z2 PŮDORYS, M 1:25

## ŘEZ A-A M 1:25

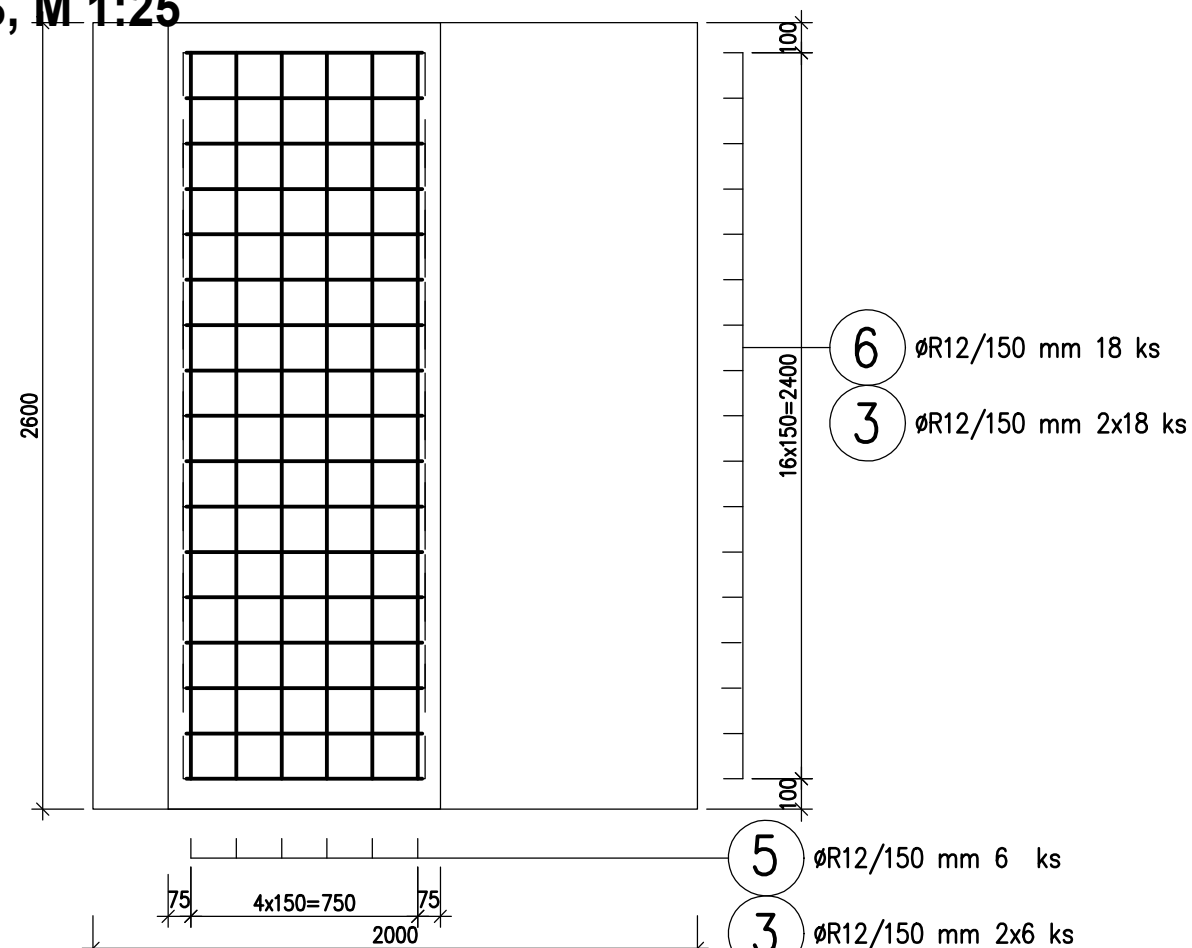

5 ØR12 DL. 3,000 m - 5 ks

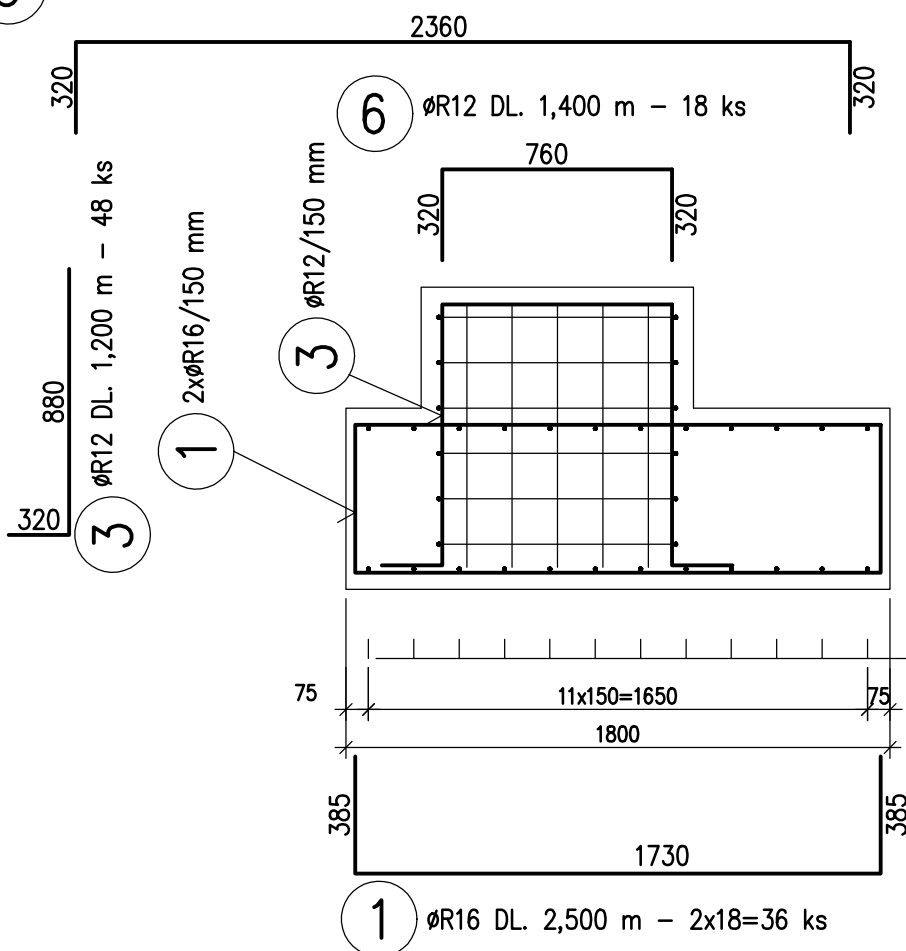

4 ØR8/150 mm 6 ks

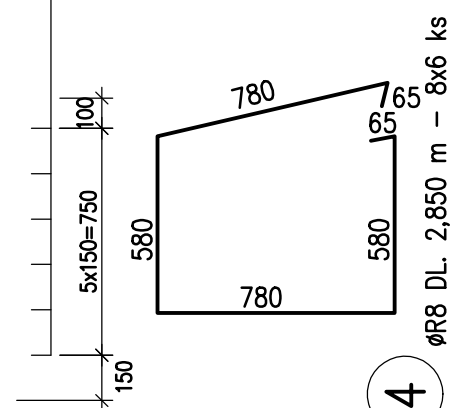

2 ØR16/150 mm 2x12 ks

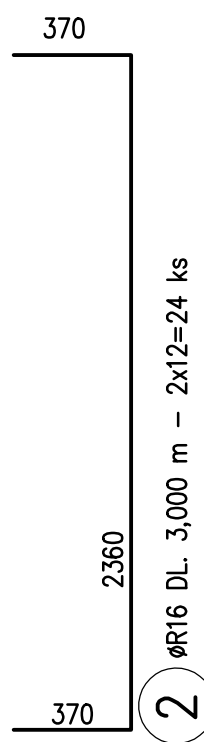

## VÝPIS VÝZTUŽE – pro 1 ks patky

| POLOŽKA<br>Č.               | Ø<br>[mm] | DÉLKA<br>[m] | POČET<br>[ks] | DÉLKA DLE Ø  |       |           |         |
|-----------------------------|-----------|--------------|---------------|--------------|-------|-----------|---------|
|                             |           |              |               | ØR8          | ØR10  | ØR12      | ØR16    |
| 1                           | R16       | 2,500        | 36            |              |       |           | 90.000  |
| 2                           | R16       | 3,000        | 24            |              |       |           | 72.000  |
| 3                           | R12       | 1,200        | 48            |              |       | 57.600    |         |
| 4                           | R8        | 2,850        | 48            | 136.800      |       |           |         |
| 5                           | R12       | 3,000        | 5             |              |       | 15.000    |         |
| 6                           | R12       | 1,400        | 18            |              |       | 25.200    |         |
| CELKOVÁ DÉLKA [m]           |           |              |               | 136.800      |       | 97.800    | 162.000 |
| JEDNOTKOVÁ HMOTNOST [kg/m'] |           |              |               | 0,395        | 0,617 | 0,888     | 1,578   |
| HMOTNOST [kg]               |           |              |               | 54,04        |       | 86,85     | 255,636 |
| <b>CELKOVÁ HMOTNOST</b>     |           |              |               | <b>396,5</b> |       | <b>kg</b> |         |

### POZNÁMKA:

PŘI BETONÁŽI PATKY OSADIT KOTEVNÍ PRVKY OCELOVÉ KONSTRUKCE DLE REALIZAČNÍHO PROJEKTU

VÝKRES TVARU SPECIFIKUJÍCÍ ROZMĚRY A OSAZENÍ CHRÁNIČEK VIZ STAVEBNÍ ČÁST

**BETON C25/30 XC1 XA1**

**OCEL B500B (10 505 R)**

**KRYTÍ 50 mm**

Investor: DOTEK, a.s.  
Adresa: Traťová 1, 619 00 Brno  
email: radim.srbecky@dotec-as.cz, tel: +420 725 036 229

Projekční Kancelář: RIMER s.r.o., Ing. Lubomír Kosík  
Adresa: Staňkova 383/41, 602 00 Brno  
email: lkosik@rimer.cz, tel: +420 605373653

0,000=214,550 m.n.m

|   |   |  |
|---|---|--|
| KRESLIL<br>Ing. Lubomír Kosík   | ZODPOVĚDNÝ PROJEKTANT<br>Ing. Lubomír Kosík | FÁZE:<br>DOKUMENTACE PRO<br>PROVEDENÍ STAVBY |
| VÝKRES:<br><b>ZÁKLADY- VÝKRES<br/>VÝZTUŽE PATKA Z2</b>                  |   | MĚŘÍTKO:<br>1:25                             |
| PROJEKT:<br>Novostavba skladové haly DOTEK,<br>Traťová 1, k.ú. Bohunice |   | DATUM:<br>9/2019                             |
|   |   | PARÉ:<br>ČÍSLO<br>VÝKRESU:<br><b>D.1.2.3</b> |